



# RADIOTERAPIA

## EN TÓRAX

Educación dirigida a pacientes  
con radioterapia externa

# RADIOTERAPIA EXTERNA

La radioterapia externa es un tratamiento que utiliza un haz de rayos x de alta energía que afectan las células las células cancerígenas.

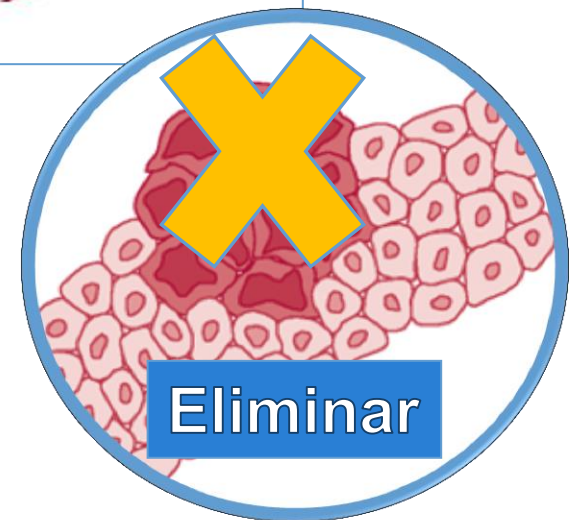
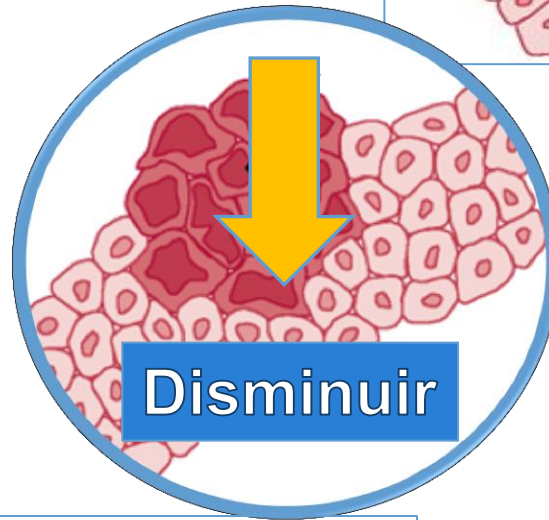
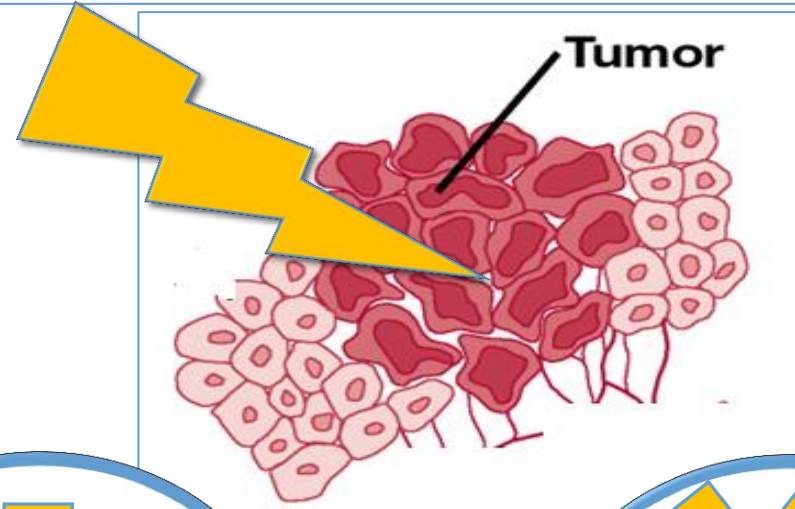

# 1° INGRESO MÉDICO Y ENFERMERA RT

---

- Antecedentes Importantes.
- Aclarar Dudas.
- Educación Radioterapia.
- Firmar Documentos.
- Solicitud De Exámenes.
- Indicaciones.



# 2º SCANNER DE SIMULACIÓN RT

- Se fija la posición con los brazos extendidos.
- Se marcan los puntos a irradiar.

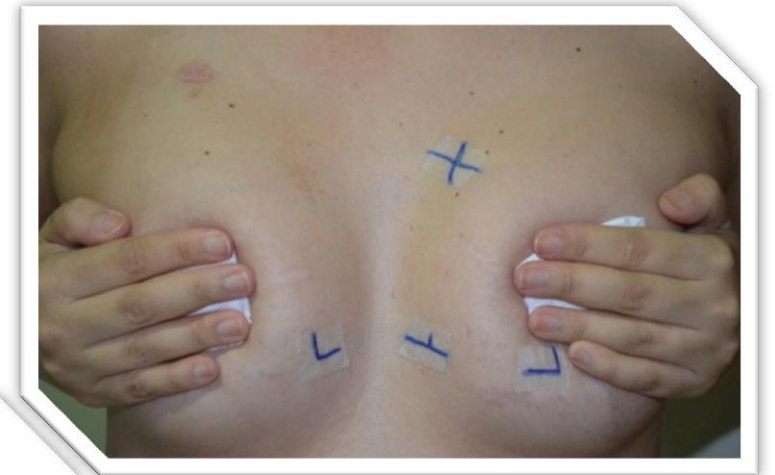



# 3° PLANIFICACIÓN

La dosis total indicada por el médico radioterapeuta se divide en sesiones.

El plan de tratamiento se puede demorar hasta **10 días hábiles**.

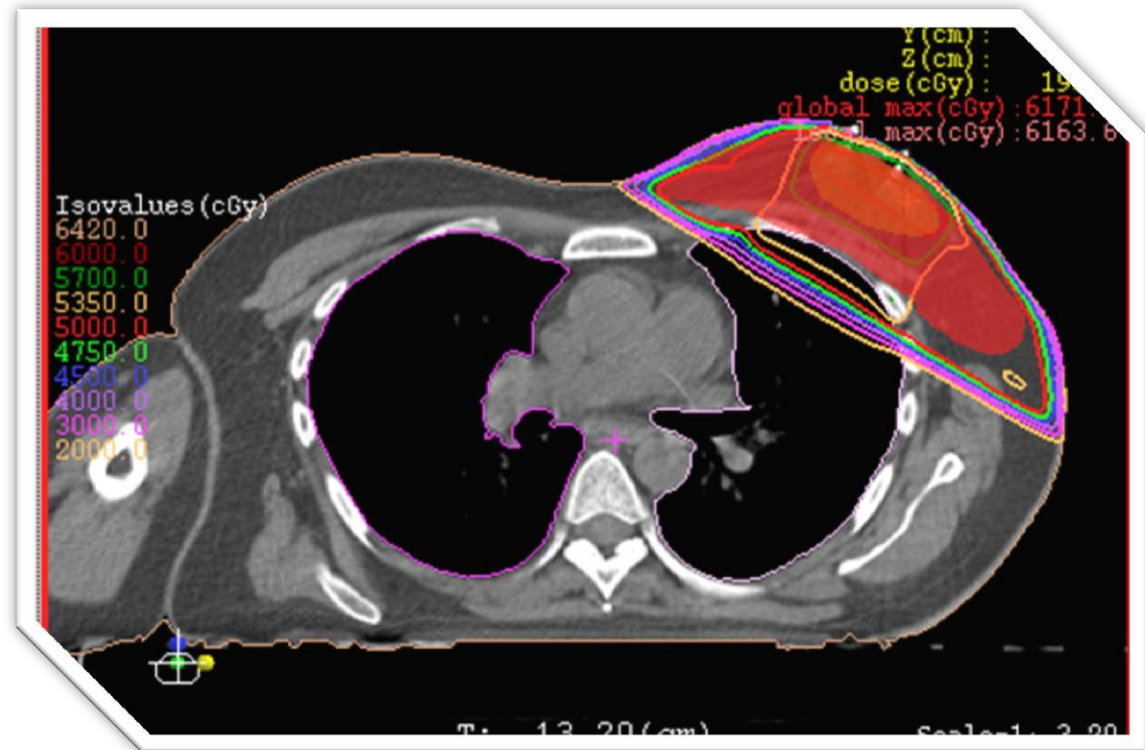

# 4° ADMINISTRACIÓN DEL TRATAMIENTO

- \*La Primera sesión dura aprox. 30 min.
- \*Las demás duran entre 5 - 15 min.
- \*Debe asistir de lunes a viernes.

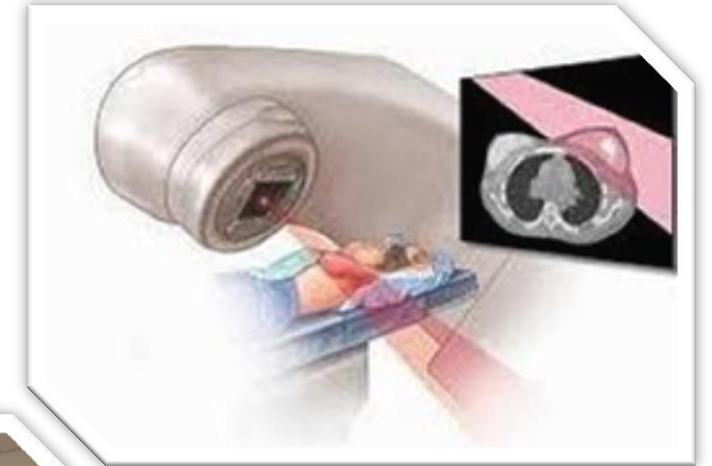

Al finalizar el procedimiento  
**USTED NO IRRADIA**



La Radioterapia  
**NO DUELE**

# EFECTOS ADVERSOS DE RADIOTERAPIA

## GENERALES

\*CANSANCIO



Desaparecen  
al finalizar el  
tratamiento

\*CAÍDA DEL PELO



\*AFECTAR LA PIEL

# EFECTOS ADVERSOS DE RADIOTERAPIA

## ESPECÍFICOS

\*TOS SECA

\*DIFICULTAD PARA TRAGAR

\*DIFICULTAD PARA RESPIRAR

\*RADIODERMITIS



Grado 0



Grado 1



Grado 2



Grado 3



Grado 4



# RECOMENDACIONES

---

- Evite alimentos ácidos, duros, calientes o irritantes.
- No exponerse al sol entre las 10 y 17 horas.
- Tomar abundante agua, 2-3 litros al día.
- Comer en porciones pequeñas, en papilla o líquidos.
- No depilarse o rasurarse.
- No usar desodorante.
- AVISAR!**



# 5° CONTROL Y SEGUIMIENTO

---

Durante el tratamiento tendrá un control semanal (revisar panel)

Al finalizar el tratamiento tendrá un control de seguimiento al mes.

Si tiene alguna duda  
**SIEMPRE PREGUNTE**

