



RADIOTERAPIA

EN CABEZA Y CUELLO

Educación dirigida a pacientes
con radioterapia externa

RADIOTERAPIA EXTERNA

La radioterapia externa es un tratamiento que utiliza un haz de rayos x de alta energía que afectan las células las células cancerígenas.

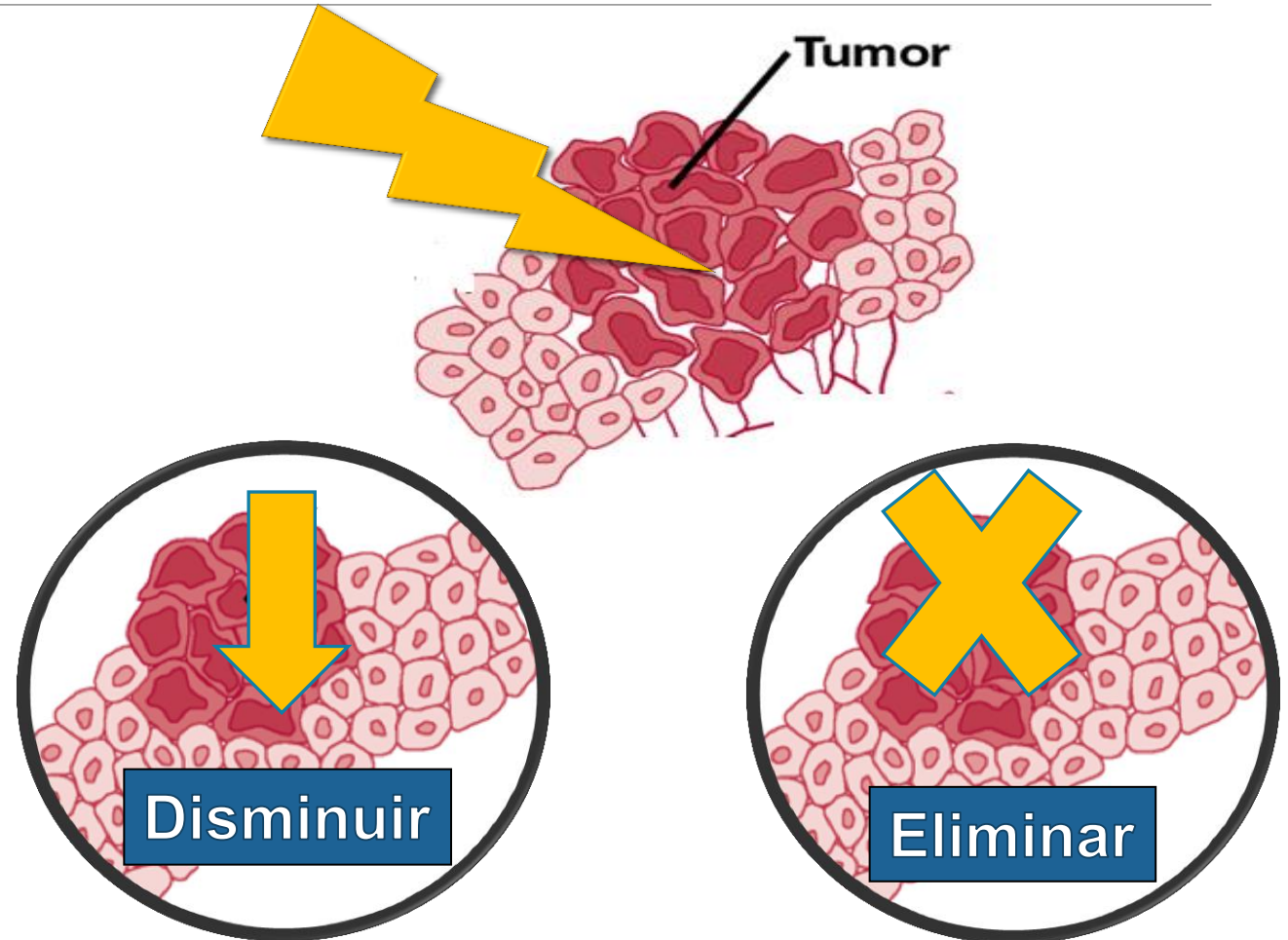

1° INGRESO MÉDICO Y ENFERMERA RT

- Antecedentes Importantes.
- Aclarar Dudas.
- Educación Radioterapia.
- Firmar Documentos.
- Solicitud De Exámenes.
- Indicaciones.



2º SCANNER DE SIMULACIÓN RT

- Se fija la posición con una máscara termoplástica.
- Se marcan los puntos a irradiar.

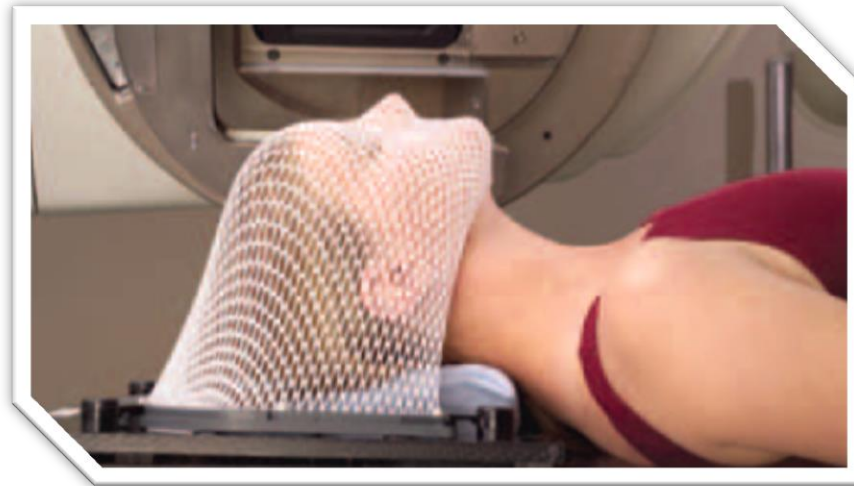

3° PLANIFICACIÓN

La dosis total indicada por el médico radioterapeuta se divide en sesiones.

El plan de tratamiento se puede demorar hasta **10** días hábiles.

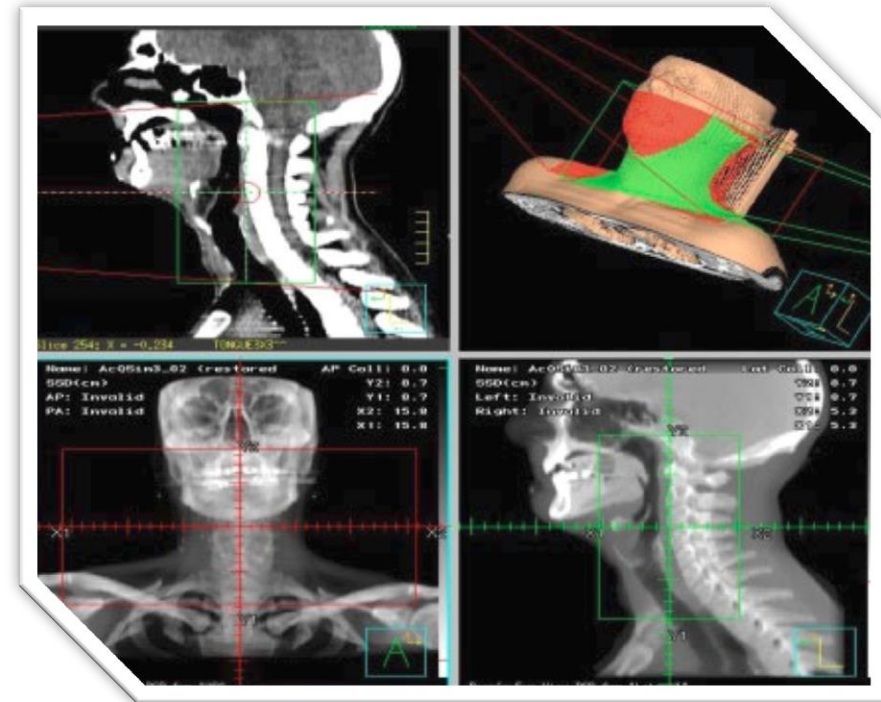

4° ADMINISTRACIÓN DEL TRATAMIENTO

- *La Primera sesión dura aprox. 30 min.
- *Las demás duran entre 5 - 15 min.
- *Debe asistir de lunes a viernes.

Al finalizar el procedimiento
USTED NO IRRADIA



La Radioterapia
NO DUELE

EFECTOS ADVERSOS DE RADIOTERAPIA

GENERALES

*CANSANCIO



Desaparecen
al finalizar el
tratamiento

*CAÍDA DEL PELO



*AFECTAR LA PIEL

EFECTOS ADVERSOS DE RADIOTERAPIA

ESPECÍFICOS

*MUCOSITIS

*BOCA SECA

*PÉRDIDA DEL GUSTO

*SABOR METÁLICO

*CARIES



Cede a los 2 meses después de finalizar el tratamiento



RECOMENDACIONES



- Lavarse los dientes con cepillo suave
- Enjuagar con agua de manzanilla o enjuagues sin alcohol
- Evite alimentos ácidos, duros, calientes o irritantes
- No exponerse al sol entre las 10 y 17 horas

Si tiene “Boca seca”:

- Beba pequeñas cantidades de agua varias veces al día.
- Evite comidas secas



5° CONTROL Y SEGUIMIENTO

Durante el tratamiento tendrá un control semanal (revisar panel)

Al finalizar el tratamiento tendrá un control de seguimiento al mes.

Si tiene alguna duda

SIEMPRE PREGUNTE

